

# Area Fisco

**Laboratori Professionali Certificati**

## **SOCIETA' COOPERATIVE SOCIALI con Sara Agostini**

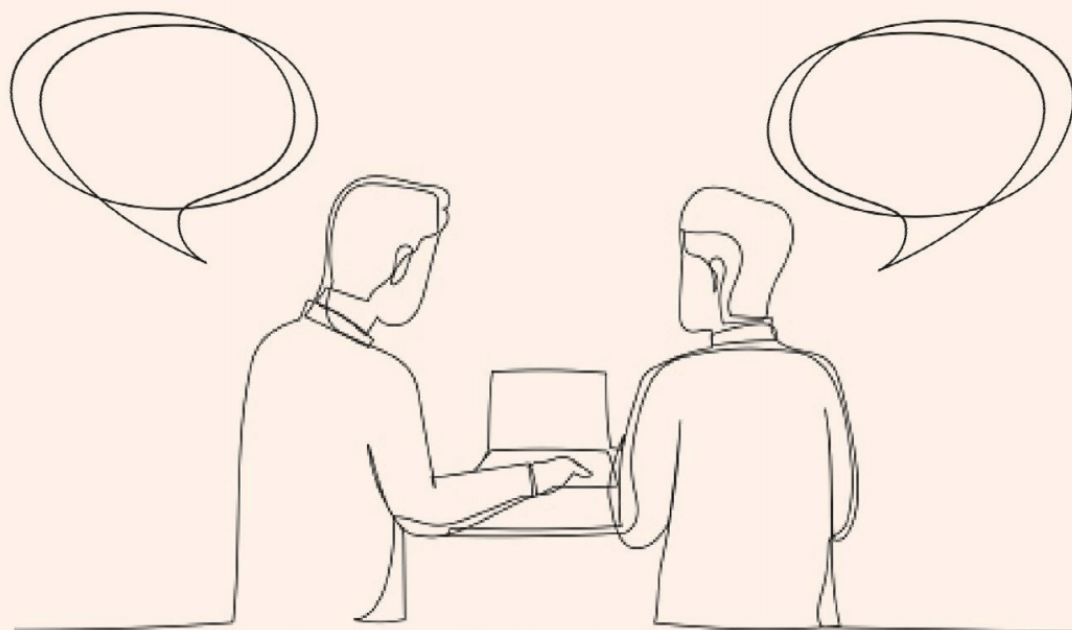

[formazione.ilsole24ore.com](http://formazione.ilsole24ore.com)

<b>Titolo</b>	SOCIETA' COOPERATIVE SOCIALI con Sara Agostini
<b>Categoria</b>	Laboratori Professionali Certificati
<b>Area</b>	AREA FISCO
<b>Numero sessioni</b>	
<b>Durata sessioni</b>	
<b>Orario</b>	14.00 - 18.00 <b>in presenza presso Sole 24 Ore Milano</b> (04 aprile 2024) o, in alternativa, diretta WEB
<b>Calendario</b>	<ul style="list-style-type: none"> <li>• 09/11/2023</li> <li>• 07/12/2023</li> <li>• 11/01/2024</li> <li>• 08/02/2024</li> <li>• 07/03/2024</li> <li>• 04/04/2024 - <b>in presenza presso Sole 24 Ore Milano</b></li> <li>• 09/05/2024</li> <li>• 05/06/2024</li> <li>• 04/07/2024</li> <li>• 12/09/2024</li> <li>• 10/10/2024</li> </ul> <p><i>Il calendario del Laboratorio verrà aggiornato di mese in mese con la pianificazione dei successivi appuntamenti: ogni mese vi sarà un incontro, tranne ad agosto. I Partecipanti potranno iscriversi al Laboratorio in qualsiasi momento dell'anno, acquisendo il diritto a partecipare agli incontri previsti per i 12 mesi successivi.</i></p>
<b>Presentazione</b>	<p><b>Il Laboratorio Professionale Certificato Società Cooperative Sociali</b> è curato da <b>Sara Agostini</b>, fra i massimi Esperti della materia in ambito nazionale, che guiderà il Gruppo di Lavoro ad affrontare le complesse problematiche che la disciplina societaria, contabile, fiscale e giuslavoristica pone quotidianamente agli operatori.</p> <p>Il Laboratorio è indirizzato a quei Professionisti che sono specializzati, o intendono specializzarsi, sulle cooperative sociali. Gli incontri del Laboratorio sono improntati sulle tematiche di maggiore impatto operativo, nonché sulle modalità con cui è corretto affrontare e risolvere i quesiti relativa alla corretta gestione di questa particolare società che è anche impresa sociale di diritto e, quindi, Ente del Terzo settore.</p>

<b>Relatori</b>	<p>Dottoressa in Giurisprudenza, ha frequentato il Master in Economia delle Imprese Cooperative presso l'Università Roma III. Dopo aver ricoperto incarichi dirigenziali presso una Associazione di Rappresentanza, promozione e tutela del Movimento Cooperativo, attualmente è titolare di un proprio Studio di consulenza specializzato in materia cooperativa. È revisore mutualistico e Commissario liquidatore, nell'ambito di procedure di liquidazione coatta amministrativa e di scioglimento per atto dell'autorità di società cooperative. Autrice di numerose pubblicazioni nel settore e relatore in seminari e convegni per l'aggiornamento dei Dirigenti e Quadri Tecnici delle società Cooperative, dei commercialisti e dei consulenti del lavoro, dei revisori mutualistici, nonché degli ispettori del Ministero delle Imprese e del made in Italy.</p>
<b>Strumenti didattici</b>	<p>Per garantire il continuo aggiornamento sulla materia di specializzazione prescelta, i Partecipanti riceveranno inoltre gli aggiornamenti normativi, di prassi e giurisprudenziali predisposti dalla Redazione Fisco e Lavoro Servizi Professionali e i contributi editoriali pubblicati dal Sole 24 ORE.</p>

<p><b>Programma</b></p>	<p>Gli incontri del Laboratorio sono improntati sulle tematiche di maggiore impatto operativo, nonché sulle modalità con cui è corretto affrontare e risolvere i quesiti relativi alla corretta gestione di questa particolare società che è anche impresa sociale di diritto e, quindi, Ente del Terzo settore.</p> <p>Cos'è che differenzia la cooperativa sociale dalle altre tipologie societarie, quali sono le modalità di approccio corrette per affrontare la gestione o la revisione dell'ente mutualistico e, soprattutto, come esaltare le caratteristiche cooperative e mutualistiche.</p> <p>Il modus operandi non sarà quello proprio di una lezione frontale, in quanto l'obiettivo è quello di un coinvolgimento dei Partecipanti che possono interagire con la docente e tra loro, creando una vera e propria aula interattiva.</p> <p>In particolare, ogni incontro sarà strutturato sull'analisi della disciplina normativa e con successivi esempi pratici, format di lavoro, case histories, incontri con presidenti di strutture sociali che possono portare la loro testimonianza.</p> <p>Il Laboratorio spazia su fronti diversi: da un lato è trattata a fondo la materia societaria, con tutte le implicazioni che sono determinate dall'intersezione della disciplina delle società cooperative, di quella delle società di capitale e del Codice del Terzo settore.</p> <p>È, poi, approfondita la figura del socio lavoratore, alla luce della giurisprudenza e della prassi e con un occhio anche alle problematiche che scaturiscono dalla gestione degli appalti. Di seguito, è approfondita la parte più tecnica relativa alla tassazione e del bilancio. Ampio spazio è, infine, riservata alla vigilanza mutualistica.</p> <p>Negli incontri, anche sulla base degli stimoli che verranno dai Partecipanti, verranno trattate diverse tematiche:</p> <ul style="list-style-type: none"> <li>• <b>mutualistiche</b>, come lo scopo mutualistico, la differenza tra cooperative sociali di tipo A e di tipo B e il ruolo della cooperazione sociale;</li> <li>• <b>societarie</b>, come ad esempio gli adempimenti per la costituzione gli elementi caratteristici dello statuto le differenze tra cooperativa modello srl e cooperativa modello spa, i rapporti societari e gli organi sociali;</li> <li>• <b>giuslavoristiche</b>, come i rapporti di lavoro instaurabili con i soci lavoratori, i ccnl applicabili, lo stato di crisi, la disciplina degli appalti;</li> <li>• <b>fiscali e di bilancio</b>;</li> <li>• <b>vigilanza mutualistica</b> ovvero la vigilanza effettuata dal Ministero delle Imprese e del Made in Italy o dalle Associazioni di rappresentanza, assistenza e tutela del Movimento cooperativo e i provvedimenti sanzionatori.</li> </ul>
<p><b>Quota di partecipazione</b></p>	<p>L'abbonamento ha durata di 12 mesi.</p> <p><b>Prezzo abbonamento 12 mesi: € 2.200 + IVA anziché € 2.500 + IVA</b></p>

<p><b>Informazioni</b></p>	<p>Il <b>Laboratorio Professionale Certificato Società Cooperative Sociali</b> consentirà ai Professionisti coinvolti di farsi “riconoscere” sul mercato, valorizzando la propria specializzazione:</p> <ul style="list-style-type: none"> <li>• con la partecipazione ad almeno il 70% degli incontri formativi, i Partecipanti potranno infatti acquisire il diritto ad utilizzare la dicitura “<b>Componente Network Sole 24 ORE Società Cooperative Sociali</b>”;</li> <li>• sostenendo un apposito esame per certificare le proprie competenze potranno utilizzare la dicitura “<b>Professionista Certificato Network Sole 24 ORE Società Cooperative Sociali</b>”.</li> </ul>
<p><b>Termini iscrizione</b></p>	<p><b>Iscrizioni sempre aperte</b></p>
<p><b>Quota di iscrizione</b></p>	<p><b>€ 2.200,00 + IVA</b> Offerta Lancio  <b>€ 2.500,00 + IVA</b> Tariffa Standard</p>
<p><b>Modalità pagamento</b></p>	<p>Il pagamento della quota di partecipazione può essere effettuata attraverso l'utilizzo della carta di credito o tramite bonifico bancario. Vi è la possibilità di accedere ad una rateazione dell'importo della quota di partecipazione attraverso la modalità SSD contattando il proprio Agente Il Sole 24 ORE di zona o il Servizio Clienti via mail all'indirizzo: <a href="mailto:servizioclienti.formazione@ilsole24ore.com">servizioclienti.formazione@ilsole24ore.com</a>.</p>