

Area Fisco

Seminari

La disciplina civilistica, fiscale e di bilancio dell'impresa sociale

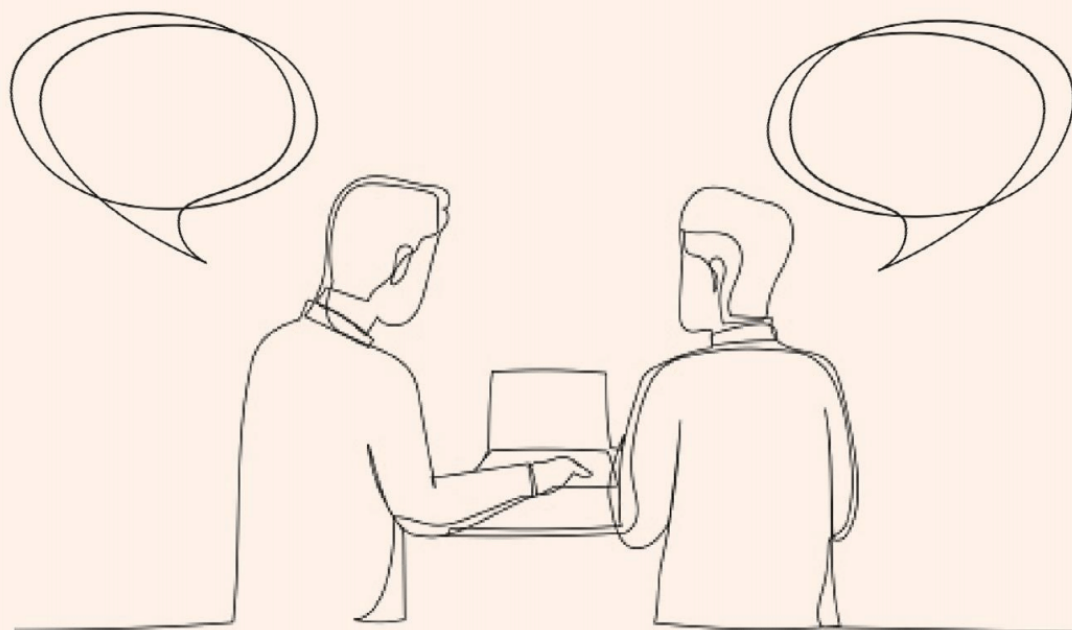

Sole
24 ORE
Formazione

formazione.ilsole24ore.com

| | |
|----------------------------|--|
| Titolo | La disciplina civilistica, fiscale e di bilancio dell'impresa sociale |
| Categoria | Seminari |
| Area | AREA FISCO |
| Numero sessioni | 1 |
| Durata sessioni | 4 ore |
| Orario | 09.00 - 13.00 |
| Calendario | 07/06/2023 |
| Presentazione | <p>La Riforma del Terzo Settore ha introdotto importanti novità per lo sviluppo dell'economia sociale e la promozione di nuovi modelli di gestione di servizi e di beni comuni orientati all'imprenditorialità, all'innovazione sociale, alla sostenibilità e all'inclusione. Il seminario approfondisce la tematica dell'impresa sociale sia dal punto di vista normativo, sia per quanto riguarda il bilancio e la fiscalità, nonché per la parte relativa alla vigilanza.</p> |
| Relatori | Sara Agostini - Giurista d'impresa |
| Strumenti didattici | <p>Dispense di approfondimento contenenti:</p> <ul style="list-style-type: none"> • slides predisposte dal Comitato Scientifico Area Fisco e Lavoro • contenuti normativi, di prassi e giurisprudenziali forniti da Top 24 Fisco <p>Contenuti integrativi (formulari, carte di lavoro, ...)</p> |

| | |
|---------------------|---|
| Programma | <p>La nozione e la qualifica di impresa sociale</p> <p>Le cooperative sociali quali imprese sociali di diritto</p> <p>Le imprese sociali srl e le imprese sociali srl semplificate</p> <p>Le attività di impresa di interesse generale</p> <p>Caratteristiche delle persone svantaggiate e dei lavoratori svantaggiati nell'impresa sociale</p> <p>Le attività diverse: indicazioni statutarie e calcolo</p> <p>L'assenza di scopo di lucro</p> <p>Destinazione dell'utile di esercizio</p> <p>Il ristorno nelle imprese sociali in forma cooperativa</p> <p>Struttura proprietaria e disciplina dei gruppi</p> <p>L'atto costitutivo dell'impresa sociale</p> <p>I rapporti sociali nelle imprese sociali: ammissione ed esclusione dei soci</p> <p>Cariche sociali e organo di controllo interno</p> <p>Scritture contabili</p> <p>Il bilancio sociale secondo le Linee Guida del Ministero del Lavoro</p> <p>La fiscalità riservata alle imprese sociali: imposte dirette e indirette</p> <p>I rapporti di lavoro nell'impresa sociale</p> <p>Coinvolgimento dei lavoratori, degli utenti e di altri soggetti interessati alle attività</p> <p>Le operazioni straordinarie</p> <p>La devoluzione del patrimonio dell'impresa sociale</p> <p>La vigilanza del Ministero del Lavoro sull'impresa sociale: verbale di revisione, contributo di revisione e provvedimenti sanzionatori</p> <p>Le procedure concorsuali applicabili all'impresa sociale</p> |
| Informazioni | <p>L'iscrizione può essere perfezionata attraverso il sito https://formazione.ilsole24ore.com/ o attraverso il proprio Agente Sole 24 ORE di zona.</p> |



| | |
|-------------------------------------|---|
| <p>Formazione finanziata</p> | <p>Verrà richiesto l'accreditamento del corso a Fondoprofessioni.</p> <p>Gli Studi aderenti potranno richiedere il rimborso dell'80% della quota di partecipazione relativamente a ogni dipendente iscritto al corso.</p> <p>Per ottenere il supporto necessario contattare il Servizio Clienti via mail all'indirizzo servizioclienti.formazione@ilsole24ore.com</p> |
| <p>Quota di iscrizione</p> | <p>€ 231,80 IVA INCLUSA PREZZO DI LISTINO (quota Iva inclusa) € 183 IVA INCLUSA ISCRIZIONI ANTICIPATE ENTRO 10 GG DA EVENTO (quota Iva inclusa) € 158,60 IVA INCLUSA QUOTA 2° PARTECIPANTE STESSO STUDIO/AZIENDA (quota Iva inclusa) € 158,60 IVA INCLUSA QUOTA NETWORK PARTNER 24 ORE (quota Iva inclusa)</p> |
| <p>Modalità pagamento</p> | <p>Il pagamento della quota di partecipazione può essere effettuata attraverso l'utilizzo della carta di credito o tramite bonifico bancario.</p> |