

# Area Fisco

Laboratori Professionali Certificati

## **PRIVACY & GDPR - TUTELA DEL DATO SOSTENIBILE con Paola Zambon**

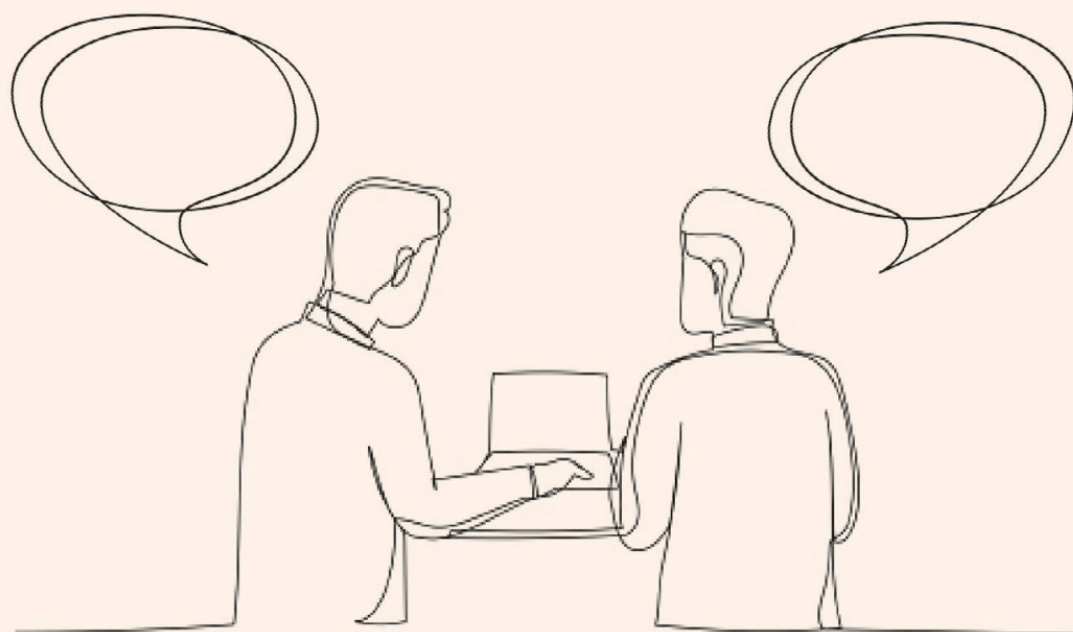

[formazione.ilsole24ore.com](http://formazione.ilsole24ore.com)



<b>Titolo</b>	PRIVACY & GDPR - TUTELA DEL DATO SOSTENIBILE con Paola Zambon
<b>Categoria</b>	Laboratori Professionali Certificati
<b>Area</b>	AREA FISCO
<b>Numero sessioni</b>	
<b>Durata sessioni</b>	
<b>Orario</b>	14.00 - 18.00 in <b>presenza presso Sole 24 Ore Milano</b> (25 ottobre 2023) o, in alternativa, diretta WEB
<b>Calendario</b>	<ul style="list-style-type: none"><li>• 25/10/2023 - in presenza presso Sole 24 Ore Milano</li><li>• 28/11/2023</li><li>• 13/12/2023</li><li>• 17/01/2024</li><li>• 21/02/2024</li><li>• 27/03/2024</li><li>• 17/04/2024</li><li>• 15/05/2024</li><li>• 12/06/2024</li><li>• 10/07/2024</li><li>• 25/09/2024</li></ul> <p><i>Il calendario del Laboratorio verrà aggiornato di mese in mese con la pianificazione dei successivi appuntamenti: ogni mese vi sarà un incontro, tranne ad agosto. I Partecipanti potranno iscriversi al Laboratorio in qualsiasi momento dell'anno, acquisendo il diritto a partecipare agli incontri previsti per i 12 mesi successivi.</i></p>
<b>Presentazione</b>	<p>Il Laboratorio Professionale Certificato Privacy &amp; GDPR - Tutela del dato sostenibile è curato da Paola Zambon, collaboratrice del Sole 24 ORE e uno dei massimi esperti della materia in ambito nazionale, che guiderà il Gruppo di Lavoro in un ambito operativo che, come è noto, è di grande complessità. I professionisti (DPO, consulenti, managers, giuristi di impresa, informatici) che sono specializzati (o intendono specializzarsi) in tema di protezione dati personali, avranno la possibilità di confrontarsi in modo continuativo con l'Esperto del Sole 24 ORE, entrando a far parte, assieme ai propri Colleghi, di un Gruppo di Lavoro che affronterà, non solo concrete problematiche operative, ma anche tematiche utili nel prossimo futuro lavorativo, anticipando questioni che emergeranno dal disegno strategico internazionale e dallo sviluppo tecnologico.</p>

<b>Relatori</b>	<p>Laureata in Economia a Torino, ha successivamente conseguito un Master Universitario di II livello presso la Facoltà di Ingegneria dell'Informazione al Politecnico di Torino e titoli di perfezionamento universitario in materia di protezione dei dati personali per la formazione del <i>Data Protection Officer</i> (DPO) e di <i>Legal Tech</i>, coding e IA.</p> <p>Da molti anni collaboratrice del Sole 24 ORE, innovatrice nel panorama italiano della <i>privacy</i>, avendo realizzato, fra le altre cose, anche il collegamento fra protezione dati personali e rendicontazione di sostenibilità presso il Politecnico di Torino, e delle tematiche collegate all'evoluzione tecnologica delle imprese e dei professionisti, negli anni ha contribuito a diffondere conoscenza in tematiche STEM, soprattutto in collegamento alla tecnologia ed al diritto d'impresa, anche nel ruolo di Presidente dell'Associazione ICT Dott.Com.</p> <p>Relatrice in diversi convegni in tema di <i>privacy</i> e GDPR, così come in tema di intelligenza artificiale, referente GDPR dell'Ordine dei Dottori Commercialisti ed Esperti Contabili di Torino e rappresentante dell'Ordine nel Tavolo GDPR degli Ordini professionali (Avvocati, Commercialisti, Ingegneri) di Torino, è consulente per queste tematiche di società quotate in borsa e Pmi e collabora con importanti enti e istituzioni per l'analisi degli aspetti collegati al diritto d'impresa ed alla tecnologia.</p>
<b>Strumenti didattici</b>	<p>Per garantire il continuo aggiornamento sulla materia di specializzazione prescelta, i Partecipanti riceveranno inoltre gli aggiornamenti normativi, di prassi e giurisprudenziali predisposti dalla Redazione Fisco e Lavoro Servizi Professionali e i contributi editoriali pubblicati dal Sole 24 ORE.</p>
<b>Programma</b>	<ul style="list-style-type: none"> <li>• <b>specialistiche</b>, come ad esempio nel caso dell'analisi dei profili di responsabilità del DPO o del data <i>breach</i>, focalizzate sull'applicazione del GDPR e delle normative, prassi e orientamenti dottrinali ad esso correlati;</li> <li>• <b>richiamate da altre novità normative che impattano sul trattamento dei dati personali</b> (ad esempio, la conservazione elettronica), spesso non debitamente considerate;</li> <li>• <b>correlate al diritto di impresa e ai nuovi modelli organizzativi</b>, che prevedono nuovi stili di governance degli adeguati assetti organizzativi introdotti dalla tecnologia e soprattutto dagli agenti e dispositivi intelligenti (IA e IoT);</li> <li>• <b>collegate alle tematiche relative all'Agenda 2030 e agli obiettivi di sostenibilità e allo sviluppo tecnologico</b>, in un quadro normativo in continua evoluzione, con la trattazione di argomenti poco dibattuti, utili anche alla compliance aziendale e professionale, approfondire in tema di "sostenibilità <i>by design</i>" &amp; "<i>privacy by design</i>", che necessariamente le imprese prima o poi devono affrontare (sia per obblighi normativi che esigenze di mercato).</li> </ul>
<b>Quota di partecipazione</b>	<p>L'abbonamento ha durata di 12 mesi.</p> <p><b>Prezzo abbonamento 12 mesi: € 2.200 + IVA anziché € 2.500 + IVA</b></p>

<b>Informazioni</b>	<p>Il <b>Laboratorio Professionale Certificato Privacy &amp; GDPR - Tutela del dato sostenibile</b> consentirà ai Professionisti coinvolti di farsi “riconoscere” sul mercato, valorizzando la propria specializzazione:</p> <ul style="list-style-type: none"> <li>• con la partecipazione ad almeno il 70% degli incontri formativi, i Partecipanti potranno infatti acquisire il diritto ad utilizzare la dicitura <b>“Componente Network Sole 24 ORE Privacy &amp; GDPR - Tutela del dato sostenibile”</b>;</li> <li>• sostenendo un apposito esame per certificare le proprie competenze potranno utilizzare la dicitura <b>“Professionista Certificato Network Sole 24 ORE Privacy &amp; GDPR - Tutela del dato sostenibile”</b>.</li> </ul>
<b>Termini iscrizione</b>	<b>Iscrizioni sempre aperte</b>
<b>Quota di iscrizione</b>	<p>€ 2.200,00 + IVA Offerta Lancio          € 2.500,00 + IVA Tariffa Standard</p>
<b>Modalità pagamento</b>	<p>Il pagamento della quota di partecipazione può essere effettuata attraverso l'utilizzo della carta di credito o tramite bonifico bancario. Vi è la possibilità di accedere ad una rateazione dell'importo della quota di partecipazione attraverso la modalità SSD contattando il proprio Agente Il Sole 24 ORE di zona o il Servizio Clienti via mail all'indirizzo: <a href="mailto:servizioclienti.formazione@ilsole24ore.com">servizioclienti.formazione@ilsole24ore.com</a>.</p>